Se Renta Casa En Siena Residencial

Siena Residencial, Hermosillo, Sonora

$23,000MXN

ID: HMOR-7036

Sector: TODOS HERMOSILLO, NORTE, CENTRO, PONIENTE

DESCRIPCIÓN

casa moderna en renta. en Siena residencial.
Completamente amueblada y equipada.
Con ubicacion dentro del residencial, justo frente al parque y muy cerca de la caseta.
Casa de Sala, cocina, comedor, cuarto de lavar, 3 recamaras, la principal con su baño vestidor y 2.5 baños en total.
Las fotos te las mando aparte

CARACTERÍSTICAS

Recámaras: 3.0

Plantas: 2

Baños: 2.5

Área del terreno: 123.00 m2

INFORMACIÓN DEL AGENTE

Nombre: ELY RODRIGUEZ MORENO

Teléfono: 6624282467

Email: elyrodriguex@gmail.com
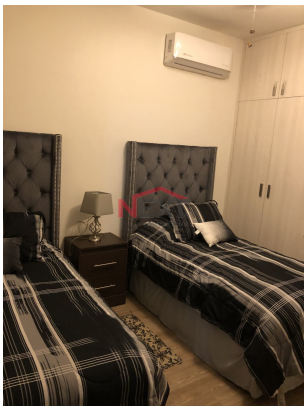
IMAGENES ADICIONALES