EN VENTA HERMOSA RESIDENCIA FRACCIONAMIENTO LA RIOJA

LA RIOJA

$14,500,000MXN

ID: SLWV-0446

Sector: TODOS SALTILLO

DESCRIPCIÓN

EN VENTA RESIDENCIA FRACCIONAMIENTO LA RIOJA

- 532.83 METROS DE TERRENO
- 805.223 METROS DE CONSTRUCCIÓN

CARACTERÍSTICAS DE LA PROPIEDAD:

- 3 RECÁMARAS (1 EN PLATA BAJA Y 2 EN PLANTA ALTA CON BAÑO Y VESTIDOR)
- 3 MEDIOS BAÑOS
- 4 BAÑOS COMPLETOS
- JACUZZI EN BAÑO PRINCIPAL
- 2 NIVELES

ÁREA:

- SALA
- COMEDOR
- BARRA DESAYUNADORA
- ESTANCIA
- GIMNASIO CON VAPOR
- ELEVADOR OTIS
- SÓTANO PARA SALA DE CINE
- LAVANDERÍA
- 2 TERRAZAS
- COCHERA DOBLE TECHADA PARA 6 AUTOS
- VESTIDORES
- PALAPA TECHADA CON ASADOR Y BARRA DE ITO
- CUARTO DE SERVICIO
- BAÑO DE SERVICIO COMPLETO
- CUARTO DE VIGILANCIA
- SALÓN DE JUEGOS CON PREPARACIÓN PARA COCINA INTEGRAL
- CUARTO DE MÁQUINAS PARA FUTURA ALBERCA
- ESCALERAS DE MÁRMOL

COCINA:

- HORNO
- ESTUFA
- CAMPANA
- ALACENA
- MICROONDAS
- TIPO DE CUBIERTA DE ITO

EQUIPAMIENTO:

- PERSIANAS
- ALARMA Y CERCA ELÉCTRICA
- DUELA, PUERTAS Y CHAMBRANAS SÓLIDAS DE ENCINO
- BOILER
- HIDRO
- ALJIBE DE 6000 LITROS
- CISTERNA PARA AGUA DOMESTICA Y PARA JARDÍN
- HERRERÍA EN ESCLAREA DE CARACOL
- TRANSFORMADOR
- 2 FUENTES DE AGUA EN CANTERA

CARACTERÍSTICAS

Recámaras: 3.0

Plantas: 2

Baños: 4.0

Área de construcción: 532.83 m2

Área del terreno: 802.23 m2

INFORMACIÓN DEL AGENTE

Nombre: TEAM ROVI

Teléfono: 8444523477

Email: betovilleca2@gmail.com
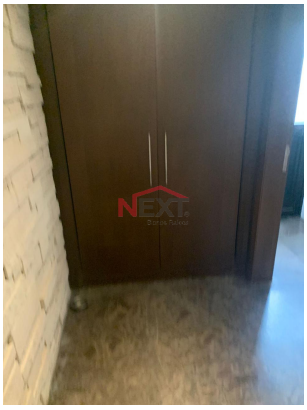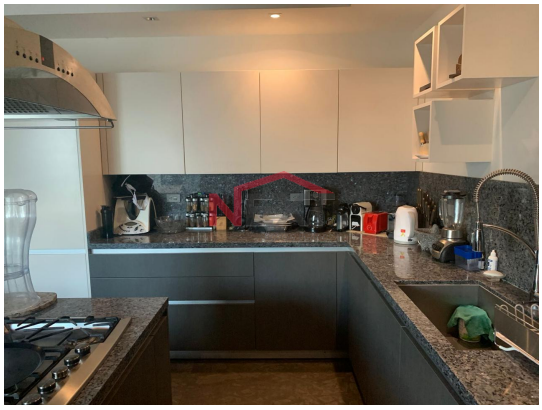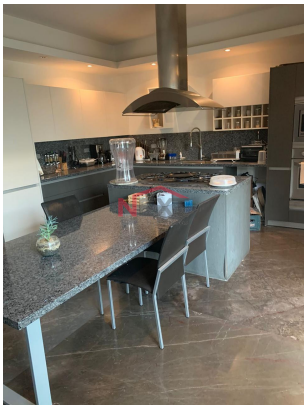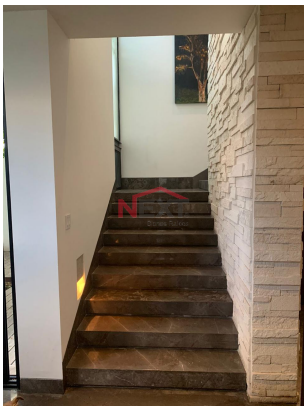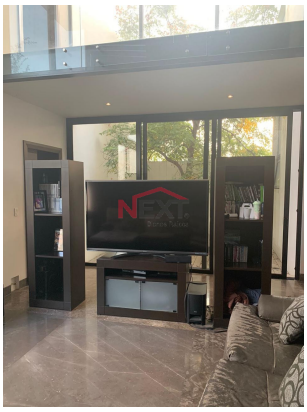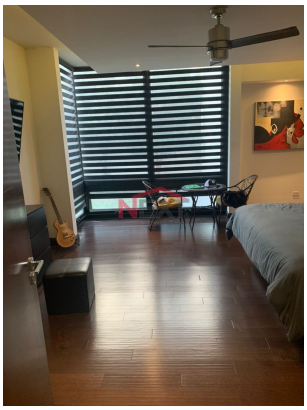
IMAGENES ADICIONALES