CASA EN VENTA EN COL. CHAPULTEPEC. CD. OBREGÓN, SONORA

Chapultepec, Ciudad Obregon, Sonora

$1,950,000MXN

ID: COBV-50547

Sector: TODOS CD. OBREGON

DESCRIPCIÓN

CASA EN VENTA EN COL. CHAPULTEPEC

Terreno: 160.3125 m2
Construcción: 209.3 m2
Frente: 7.5 m
Fondo: 21.375 m

Características:

Planta Baja

- 1 recamara con baño completo
- Sala
- Comedor
- Desayunador
- Cocina
- 1/2 baño
- Lavandería
- Cochera techada para dos autos
- Pasillo bodega

Planta Alta

- 2 Recamaras
- Estancia
- Baño

Incluye:

- Closet
- 4 Minisplits
- 1 Aire de ventana
- Estufa
- Horno
- Campana
- Alacena
- Herrería
- Persianas
- Hidroneumatico
- Boiler eléctrico
- Tanque de gas estacionario
- Alambre de seguridad concertina
- Piñas en barda
- Lamparas

CARACTERÍSTICAS

Recámaras: 3.0

Plantas: 2

Baños: 2.5

Área de construcción: 209.30 m2

Área del terreno: 160.31 m2

INFORMACIÓN DEL AGENTE

Nombre: LAURA ELENA RUBIO REYES

Teléfono: 6441150074

Email: laurarubionext@gmail.com
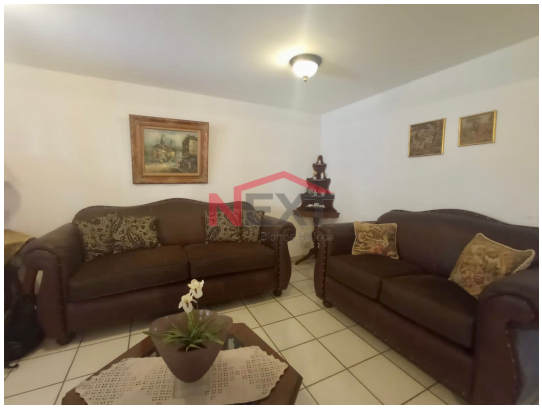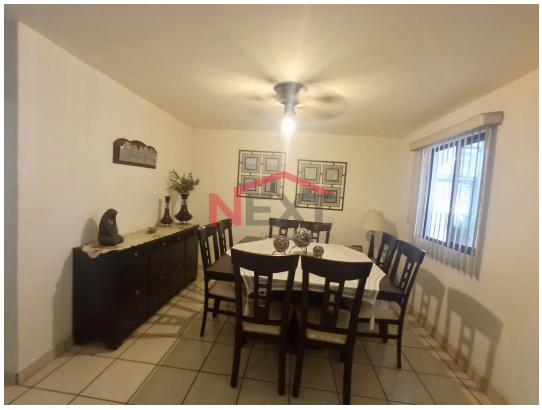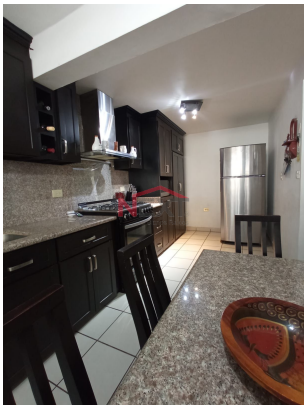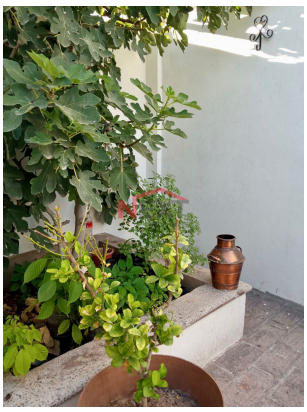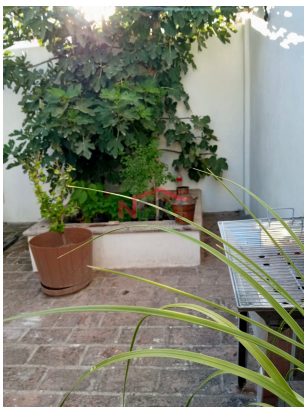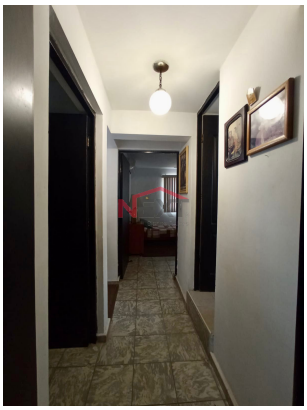
IMAGENES ADICIONALES