LOCAL PARA OFICINAS CENTENARIO

Centenario, Hermosillo Sonora

$16,500MXN

ID: HMOR-9130

Sector: TODOS HERMOSILLO, CENTRO, PONIENTE

DESCRIPCIÓN

LOCAL EN RENTA PARA OFICINAS EN DOS NIVELES, ATRAS DEL PALACIO DE GOBIERNO 110 MTS TERRENO 160 EN CONSTRUCCION.

CARACTERÍSTICAS

Recámaras: 5.0

Plantas: 2

Baños: 2.0

Área de construcción: 160.00 m2

Área del terreno: 110.00 m2

INFORMACIÓN DEL AGENTE

Nombre: LUIS MAYTORENA

Teléfono: 6621280446

Email: luismaytorena03@hotmail.com

IMAGENES ADICIONALES

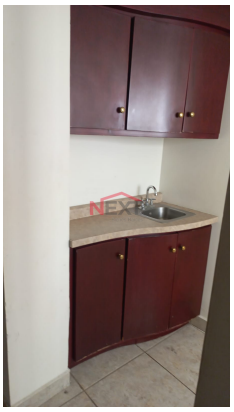
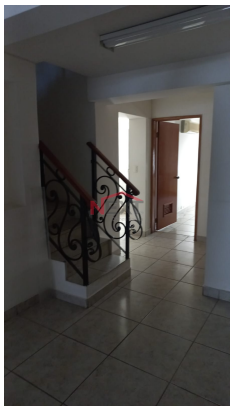
SE RENTA